

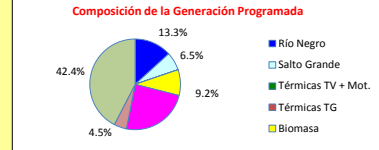

# INFORME de PROGRAMACION SEMANAL

ABASTECIMIENTO PROGRAMADO DE LA DEMANDA DEL S.I.N.

SEMANA 12 - 2020

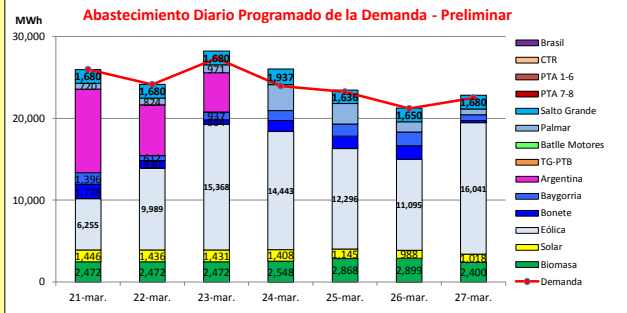

### Temperaturas mínimas y máximas previstas.



Demanda S.I.N. Programada (total semanal): **168,326 MWh**

Generación Térmica (MWh)	Por Central	21-mar	22-mar	23-mar	24-mar	25-mar	26-mar	27-mar
Central Battle + Motores	0	0	0	0	0	0	0	0
Central La Tablada	0	0	0	0	0	0	0	0
Central P. del Tigre PTA 1-6	0	0	0	0	0	0	0	0
Central P. del Tigre PTA 7-8	0	0	0	0	0	0	0	0
Central P. del Tigre TG-PTB	0	0	0	0	0	0	0	0
Generación Hidráulica (MWh)	Por Central							
C. G. Bonete	8,020	1,776	930	554	1,319	1,504	1,679	258
C. Baygorria	8,025	1,396	612	937	1,218	1,507	1,649	706
C. Palmar	10,180	720	824	971	3,162	2,504	1,279	720
C. Salto Grande	11,943	1,680	1,680	1,680	1,937	1,636	1,650	1,680
Importación (MWh)	Por País							
Argentina	21,222							
+ Contingente		10,215	6,194	4,813	0	0	0	0
Brasil	0							
+ Rivera								
+ Melo		0	0	0	0	0	0	0
Otros Generadores (MWh)								
Eólica	85,487	6,255	9,989	15,368	14,443	12,296	11,095	16,041
Solar	8,872	1,446	1,436	1,431	1,408	1,145	988	1,018
Biomasa	18,131	2,472	2,472	2,472	2,548	2,868	2,899	2,400
<b>TOTAL S.I.N. (MWh)</b>	<b>168,326</b>	<b>25,900</b>	<b>24,137</b>	<b>27,353</b>	<b>23,942</b>	<b>23,249</b>	<b>21,189</b>	<b>22,496</b>
Exportación (MWh)		21-mar	22-mar	23-mar	24-mar	25-mar	26-mar	27-mar
Argentina / Brasil	3,554	0	0	873	2,093	211	50	327

### EVOLUCION PROGRAMADA DE LOS EMBALSES

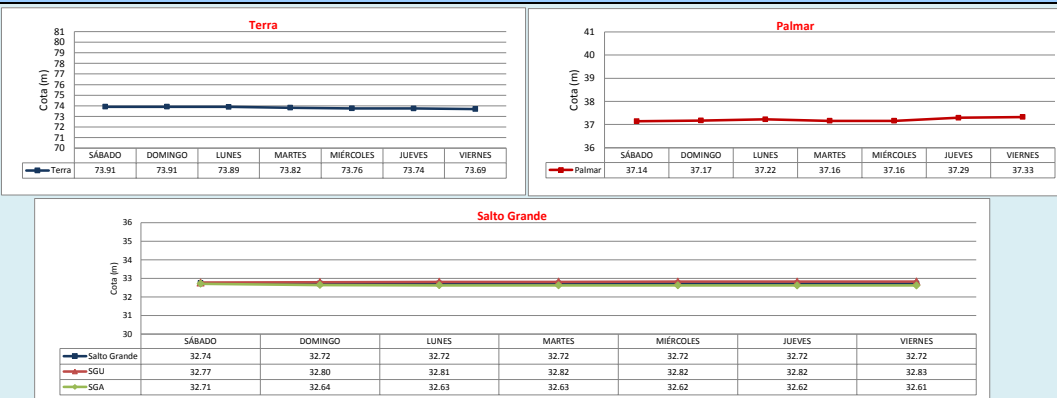

### APORTES, TURBINADOS y VERTIMIENTOS PROGRAMADOS

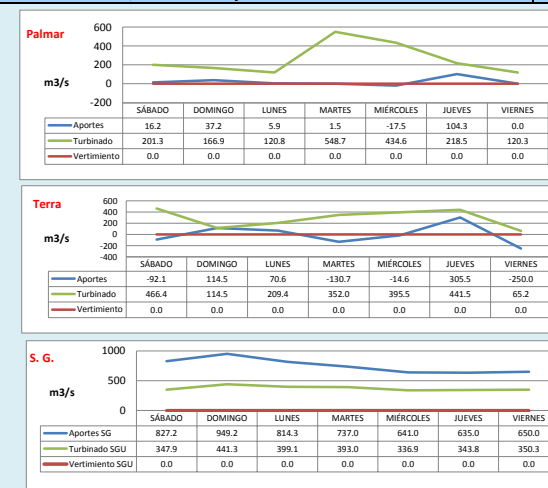

### PRONÓSTICO DE PRECIPITACIONES

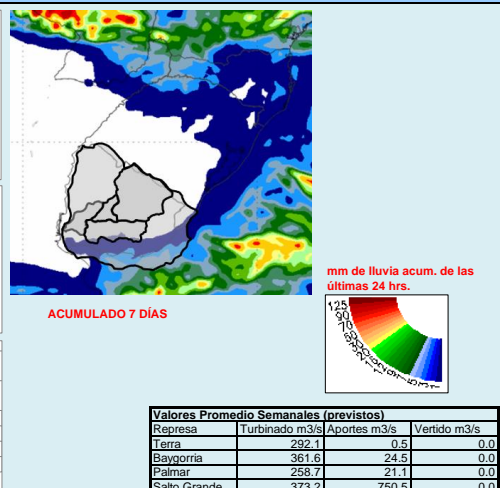



INFORME de PROGRAMACION SEMANAL (continuación).

ABASTECIMIENTO PROGRAMADO DE LA DEMANDA DEL S.I.N.

SEMANA 12 - 2020

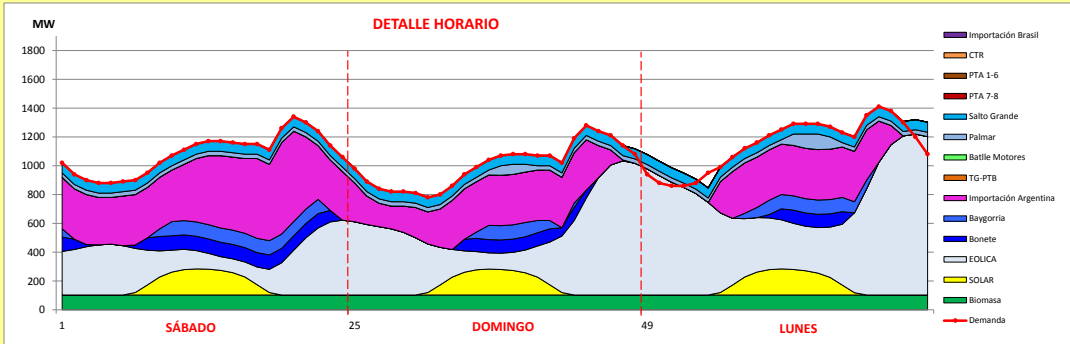

Generación Térmica (MWh)	Por Central	21-mar	22-mar	23-mar
Central Battle	0	0	0	0
• Motores		0	0	0
Central La Tablada	0	0	0	0
Central P. del Tigre PTA 1-6	0	0	0	0
Central P. del Tigre PTA 7-8	0	0	0	0
Central P. del Tigre TG-PTB	0	0	0	0
Generación Hidráulica (MWh)	Por Central			
C.G. Bonete	3,260	1,776	930	554
C. Baygorria	2,945	1,396	612	937
C. Palmar	2,515	720	824	971
C. Salto Grande	5,040	1,680	1,680	1,680
Importación (MWh)	Por País			
Argentina	21,222			
• Contingente		10,215	6,194	4,813
Brasil	0			
• Rivera		0	0	0
• Melo		0	0	0
Otros Generadores (MWh)				
Eólica	31,612	6,255	9,989	15,368
Solar	4,313	1,446	1,436	1,431
Biomasa	7,416	2,472	2,472	2,472
<b>TOTAL S.I.N. (MWh)</b>	<b>78,323</b>	<b>25,960</b>	<b>24,137</b>	<b>27,353</b>
Exportación (MWh)				
• Exportación a Arg.	873	0	0	873
• Exportación a Brasil	0	0	0	0

**ORDEN DE DESPACHO:**

Generación autodespachada no modulable  
 Generación autodespachada modulable  
 Bonete hasta cota de de 73.7 m  
 Importación de Argentina  
 Ciclo Combinado  
 MCB  
 Palmar hasta 37 metros  
 Salto Grande  
 Importación para picos  
 Térmico para picos

DISPONIBILIDAD DE MAQUINAS

