

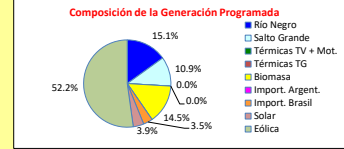

INFORME de PROGRAMACION SEMANAL

ABASTECIMIENTO PROGRAMADO DE LA DEMANDA DEL S.I.N.

SEMANA 10- 2026

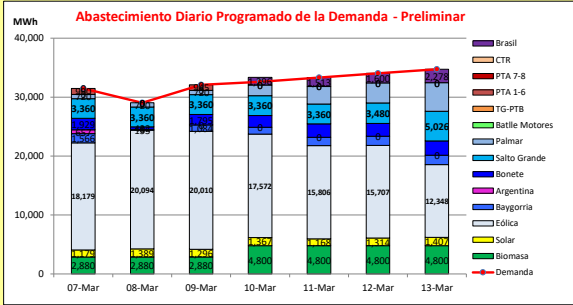

Temperaturas mínimas y máximas previstas.



Demanda S.I.N. Programada (total semanal): **227.221** MWh

Generación Térmica (MWh)	Por Central	7-Mar	8-Mar	9-Mar	10-Mar	11-Mar	12-Mar	13-Mar
Central Battle	0	0	0	0	0	0	0	0
- Motores	0	0	0	0	0	0	0	0
Central La Tablada	0	0	0	0	0	0	0	0
Central P. del Tigre PTA 1-6	1.935	990	0	945	0	0	0	0
Central P. del Tigre PTA 7-8	0	0	0	0	0	0	0	0
Central P. del Tigre TG-PTB	0	0	0	0	0	0	0	0
Generación Hidráulica (MWh)	Por Central							
C. G. Bonete	13.030	1.929	432	1.795	1.975	2.271	2.190	2.438
C. Baygorria	8.498	1.566	155	1.094	1.158	1.416	1.535	1.594
C. Palmar	15.200	720	720	720	1.825	2.974	3.398	4.845
C. Salto Grande	25.306	3.360	3.360	3.360	3.360	3.360	3.480	5.028
Importación (MWh)	Por País							
Argentina	657							
- Contingente		657	0	0	0	0	0	0
Brasil	6.687							
- Rivera					1.296	1.513	1.600	2.278
- Mielto		0	0	0				
Otros Generadores (MWh)								
Eólica	119.716	18.179	20.094	20.010	17.572	15.806	15.707	12.348
Solar	9.120	1.179	1.389	1.296	1.367	1.168	1.314	1.407
Biomasa	27.840	2.880	2.880	2.880	4.800	4.800	4.800	4.800
TOTAL S.I.N. (MWh)	227.221	31.460	29.030	32.090	32.685	33.308	34.022	34.728
Exportación (MWh)		7-Mar	8-Mar	9-Mar	10-Mar	11-Mar	12-Mar	13-Mar
Argentina / Brasil	768	0	0	0	768	0	0	0

EVOLUCION PROGRAMADA DE LOS EMBALSES

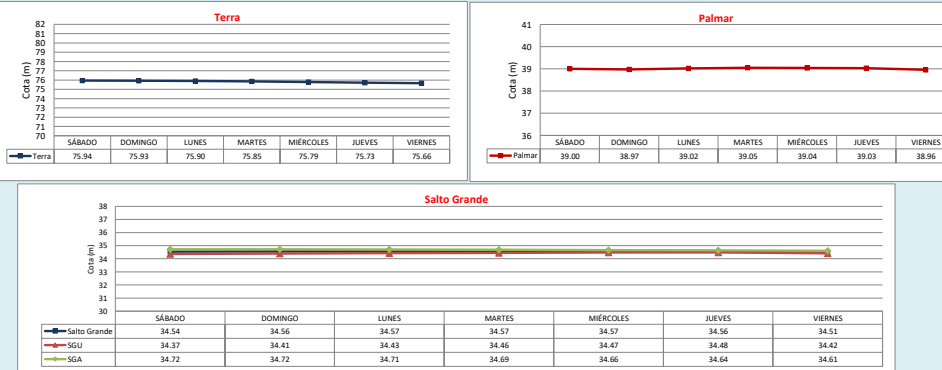

APORTES, TURBINADOS y VERTIMIENTOS PROGRAMADOS

PRONÓSTICO DE PRECIPITACIONES



PRECIPITACIONES ACUMULADAS 7 DIAS (06/03/2026)

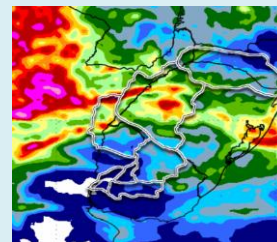

Fuente: INMET

Valores Promedio Semanales (previstos)			
Represa	Turbinado m³/s	Aportes m³/s	Vertido m³/s
Terra	381.3	0.0	0.0
Baygorria	385.6	0.0	0.0
Palmar	351.5	0.0	0.0
Salto Grande	736.7	1368.7	0.0



INFORME de PROGRAMACION SEMANAL (continuación).

ABASTECIMIENTO PROGRAMADO DE LA DEMANDA DEL S.I.N.

SEMANA 10 - 2026

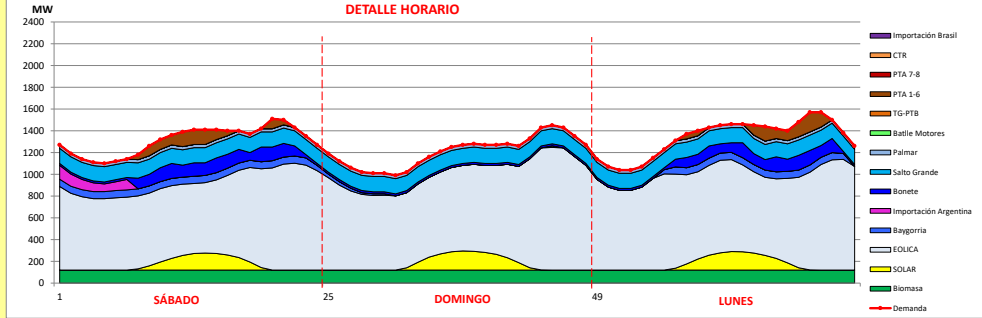

Generación Térmica (MWh)		Por Central	7-Mar	8-Mar	9-Mar
Central Batlle		0	0	0	0
• Motores		0	0	0	0
Central La Tablada		0	0	0	0
Central P. del Tigre PTA 1-6		1,935	990	0	945
Central P. del Tigre PTA 7-8		0	0	0	0
Central P. del Tigre TG-PTB		0	0	0	0
Generación Hidráulica (MWh)		Por Central	7-Mar	8-Mar	9-Mar
C.G. Bonete		4,156	1,929	432	1,795
C. Baygorria		2,805	1,566	155	1,084
C. Palmar		2,169	720	720	720
C. Salto Grande		10,090	3,360	3,360	3,360
Importación (MWh)		Por País	7-Mar	8-Mar	9-Mar
Argentina		657			
• Contingente			657	0	0
Brasil		0			
• Rivera			0	0	0
• Melo			0	0	0
Otros Generadores (MWh)			7-Mar	8-Mar	9-Mar
Eólica		58,283	18,179	20,094	20,010
Solar		3,864	1,179	1,389	1,296
Biomasa		8,640	2,880	2,880	2,880
TOTAL S.I.N. (MWh)			31,460	29,030	32,090
Exportación (MWh)			7-Mar	8-Mar	9-Mar
• Exportación a Arg.		0	0	0	0
• Exportación a Brasil		0	0	0	0

- ORDEN DE DESPACHO:**
- Generación autodespachada no modulable
 - Generación autodespachada modulable
 - Forzamientos hidro
 - Eol
 - BAY
 - IMP. ARG. (B4, 55 USD/MWh y B5 65 USD/MWh)
 - BON
 - IMP. ARG. (B6, 80 USD/MWh)
 - SG/PAL
 - IMP. ARG. (B7, 100 USD/MWh)
 - TERMICO (GO/FOM)

DISPONIBILIDAD DE MAQUINAS

